

ELSS DESIGN

INTERIOR DESIGN / ARCHITECTURE / DISPLAY

THE BEST PARTNER FOR YOUR SUCCESS BUSINESS

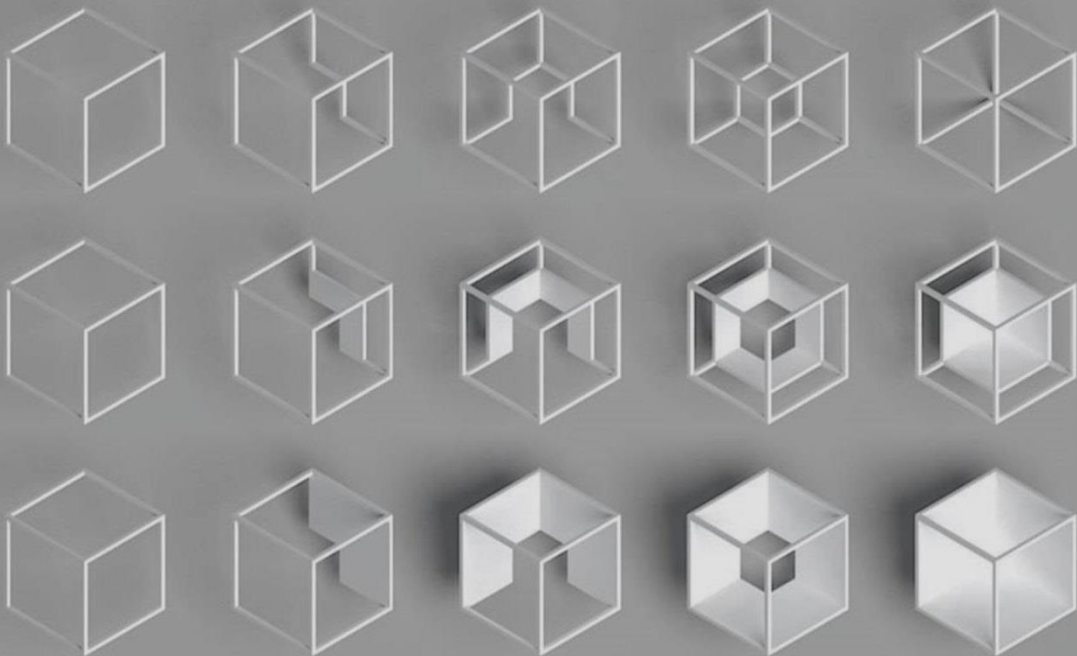

C O N T E N T S / 1

MESSAGE FROM CEO

MESSAGE FROM ELSS

A serene landscape photograph featuring a dense forest of evergreen trees, likely spruce or fir, partially obscured by a thick layer of mist or fog. The trees are reflected in a calm, still body of water in the foreground, creating a symmetrical effect. The overall atmosphere is quiet and ethereal, with soft, diffused light. The text 'PASSION / A CREATIVE INSTINCT' is overlaid horizontally across the middle of the image.

PASSION / A CREATIVE INSTINCT

M E S S A G E F R O M C E O

純 粹 熱 情 순 수 열 정

중요한 것은 최선의 노력을 다하는 순수열정입니다.
열정이 살아 숨쉬는 최고의 전문가만이 느낄 수 있는,
사람들의 마음 속에 깊은 감동을 주고 싶은 마음입니다.

純 粹 本 能 순 수 본 능

주식회사 엘스디자인은 원초적인 본능 속에서
이성적인 전략과 감성적인 디자인을 추구합니다.
수많은 프로젝트를 진행하면서
자연스럽게 생긴 이러한 본능적인 감각으로
믿고 맡겨주신 프로젝트를
최고의 열정과 본능으로 수행해 나가겠습니다.

대표이사 조 경 오 올림

A serene landscape photograph featuring a row of evergreen trees along the edge of a calm body of water. The trees are reflected in the still water, creating a symmetrical effect. The scene is shrouded in a soft, ethereal mist or fog, which diffuses the light and creates a dreamlike atmosphere. The overall color palette is muted, with various shades of green, grey, and white. The text "THE MOST BEAUTIFUL MOMENT IN YOUR LIFE" is centered horizontally across the middle of the image, overlaid on the trees and their reflection.

THE MOST BEAUTIFUL MOMENT IN YOUR LIFE

M E S S A G E F R O M E L S S

“건축, 즉 공간에서는 먼저 인간이 있다.
벽은 인간을 보호하기 위해 있다.
이런 벽 안에 있는 인간이 밖을 보고자 하는 바람, 곧 인간이
표현하고자 하는 깨달음으로 변형된다.
벽을 만드는 질서는 개구부가 있는 벽을 만드는 질서를 일으켰다.
기둥은 이렇게 나왔다.
건축은 이 지점에서 시작한다.
곧 기둥이 생긴 것은 밖을 내다보고자 하는 인간의 바람이고,
빛을 도입하려는 인간의 의지이다.’

-LOUIS I. KHAN-

인간의 바람과 의지,
인간을 위한, 자연을 위한 공간을 창출합니다.
최고의 전문가로서 최상의 열정으로 공간을 열어가겠습니다.

상상,

곧 현실이 됩니다.

THE BEST PARTNER FOR YOUR SUCCESS BUSINESS

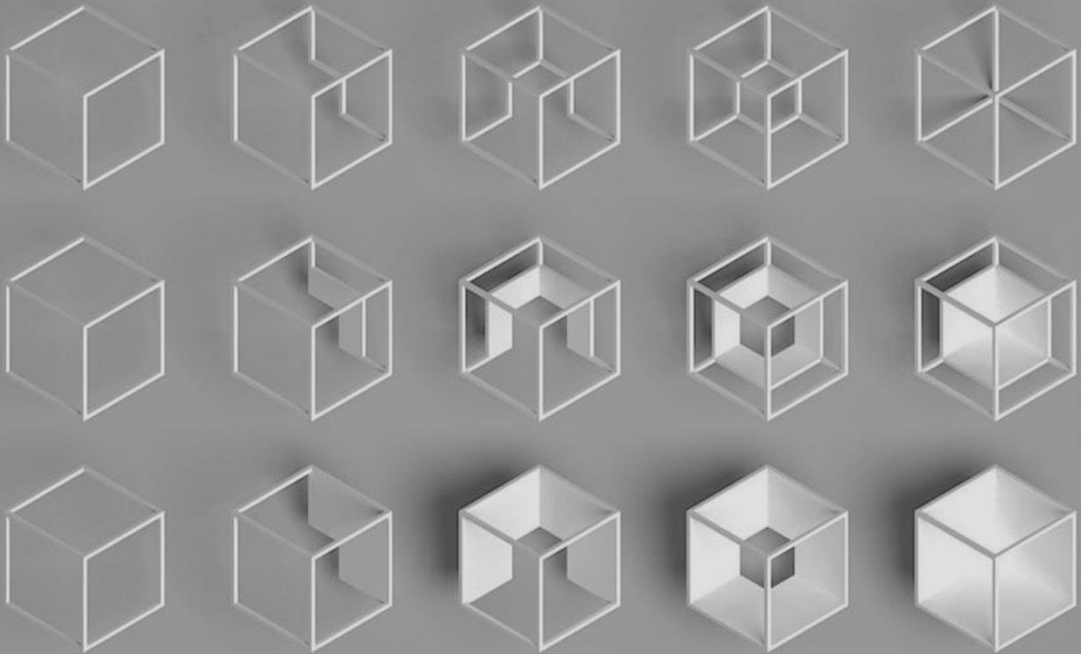

C O N T E N T / 2

1. 회사 현황 / INTRODUCTION

- 1-1 회사개요
- 1-2 회사연혁
- 1-3 업무내용
- 1-4 회사조직도

2. 공사실적현황 / CONSTRUCTIONAL RESULTS TO DATE

- 2-1 주요공사실적
- 2-2 연도별 공사실적현황

3. 면허보유현황 / LICENSES

- 3-1 사업자등록증
- 3-2 전문건설업등록증
- 3-3 건설업등록수첩

4. 회사 위치도 / COMPANY CONTACT POINT

- 4-1 회사 위치도

회 사 현 황

I N T R O D U C T I O N

1-1 회사개요

회 사 명	주식회사 엘스디자인
설 립 연 도	2011년 05월 23일
대 표 이 사	조 경 오
본 사 위 치	서울특별시 서초구 논현로 17길 19 덕산빌딩 6층
전 화	02.571.5713
팩 스	02.571.8744
사 업 종 류	업태: 건설,도소매,서비스 종목: 의장공사업,건축자재,컨설팅
주 요 업 무	인테리어 설계,감리,시공 인테리어사업 컨설팅 전원주택 설계, 감리, 시공
업 무 조 직	공사부 설계부 경영관리팀

회 사 현 황

I N T R O D U C T I O N

1-2회사연혁

- 2011.05. (주)엘스디자인 설립 (서울시 강남구 개포동)/(자본금 2억)
- 2011.06. 전문건설 실내건축공사업 면허취득
- 2013.01. 산업디자인 전문회사등록 (한국 디자인 진흥원)
- 2013.03. ISO 9001인증
- 2013.03. ISO 14001 인증
- 2013.04. 기술개발 지원법률에 의한 디자인 연구소 설립 (한국산업기술 진흥협회)
- 2014.01. 자본금 증자 (3억원)
- 2014.12. 자본금 증자 (4억원)
- 2017.03. CJ CGV 협력업체 등록
- 2017.03. SG 신성건설 협력업체등록
- 2017.05. NH개발 협력업체 등록
- 2017.06. 부영건설 협력업체등록
- 2018.03. CJ CGV 협력업체 등록
- 2018.03. SG 신성건설 협력업체등록
- 2018.05. (주)대교 협력업체등록
- 2018.05. NH개발 협력업체 등록
- 2018.06. 부영건설 협력업체등록
- 2018.09. 이수건설 협력업체등록
- 2019.02. 에듀윌 협력업체등록
- 2020.04. (주)호반건설 업체등록
- 2020.04. (주)롯데 컬처 워크스 협력업체 등록
- 2020.04. (주)CJ CGV 협력업체 등록
- 2020.05. 농협네트웍스 협력업체 등록
- 2020.06. (주)서해종합건설 협력업체 등록
- 2020.06. (주)대명건설 협력업체 등록

회 사 현 황
I N T R O D U C T I O N

1-3 업무내용

인테리어설계 INTERIOR DESIGN
PUBLIC SPACE DESIGN
COMMERICAL SPACE DESIGN
HOUSING DESIGN
INTERIOR CONSTRUCTING

인테리어시공 INTERIOR CONSTRUCTING
공사수행
공사적산, 기술지원
계약, 현장지원, 안전, 공사관리, A/S

MATERIAL 내외장재 자재수급, 지원

기 획 기획, 관리 및 업무지원
영업수주

회 사 현 황

I N T R O D U C T I O N

1-4회사조직도

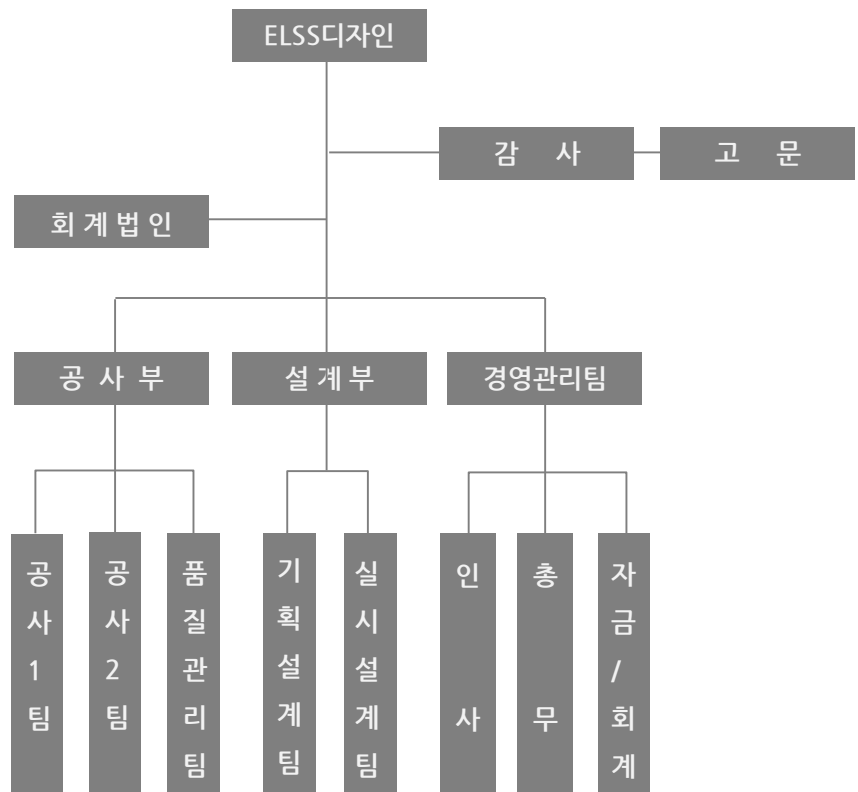

THE BEST PARTNER FOR YOUR SUCCESS BUSINESS

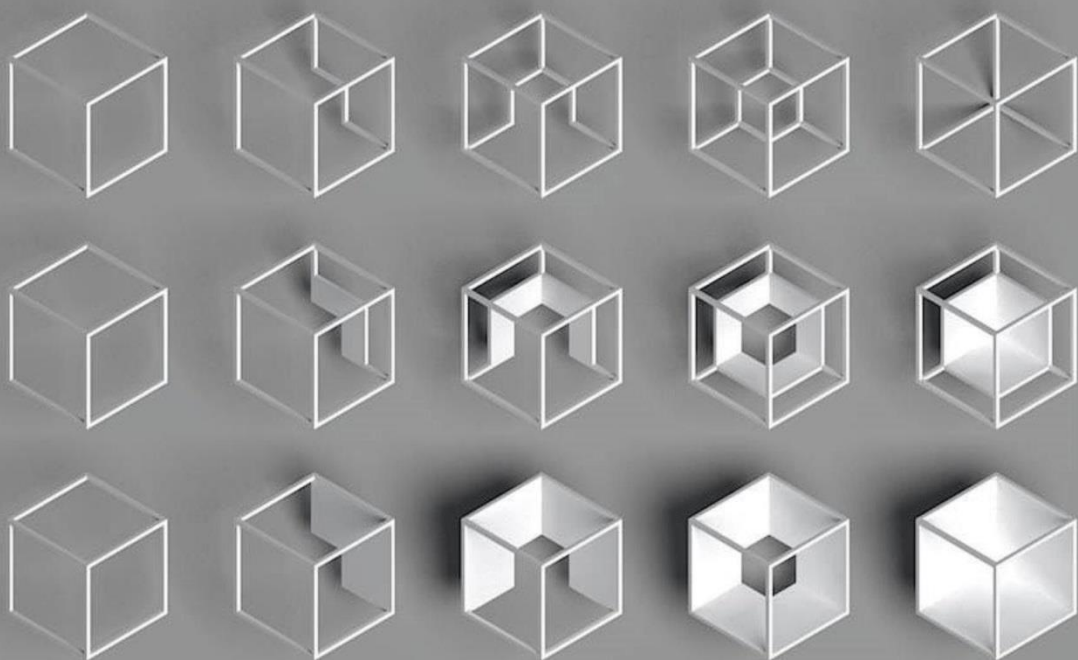

2 공 사 실 적 현 황

CONSTRUCTIONAL RESULTS TO DATE

2-1 주요공사실적

공사실적현황 / Constructional Results to Date

COMMERCIAL SPACE

문화관/공연장/컨벤션/영화관/카페





-
1. Busan Asiad
 2. Changwon Hotel Rivera

1	2



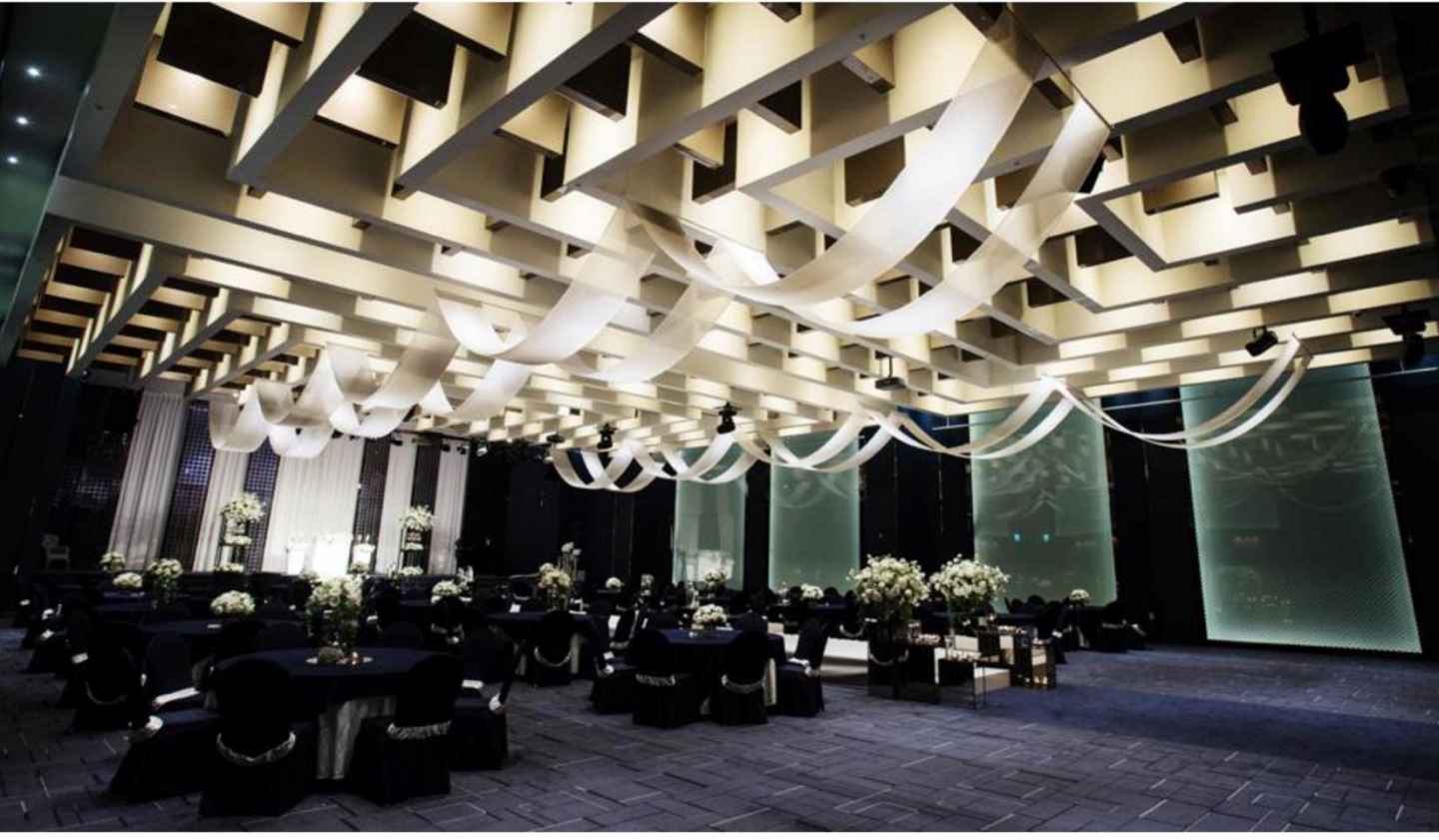

Changwon Hotel Rivera

- 1. Grand ballroom
- 2. Absence
- 3. Lobby hall
- 4,5. Ardennes house

1		4
2	3	5





Seonleung Ramada Hotel

1. Inside view

2.3.4. Inside view

	1		
	2	3	4





Chungju Resting Place

1. Inside rest area
2. Inside rest area
3. Inside rest image area
4. Inside rest image area

1		4
2	3	

가야금의 선율이 흐르는 공간





Hollys Coffee

1. Hall inside view
2. Hall inside view

1

2





Hollys Coffee

1. Hall inside view
2. Hall inside view

1

2





BBQ Cafe

1. Inside view
- 2,3. Inside view
4. Inside view
5. Inside view

1		4	
2	3	5	





BBQ Cafe

1. Facade
2. Hall inside view
3. Hall inside view

1	2
	3





BBQ Chicken Ripe Village
Lacquer Head Shop

1.2.3.4. Hall inside view
5. Counter

1	2	4
3		
		5





Di Chocolate Bupyeong

1. Inside view
2. Inside view

1

2

Do Chocolate
COFFEE



아이스 크러쉬 / ICE CRUSH	
레몬맛 크러쉬	4.2
딸기맛 크러쉬	4.2
오렌지맛 크러쉬	4.2
딸기/레몬 크러쉬	4.2
딸기/오렌지	4.2
레몬/오렌지	4.2
레몬/딸기	4.2
레몬/딸기/오렌지	4.2

베이커리 / BAKERY	
슈크림 케이크	3.5
딸기 케이크	3.5
레몬 케이크	3.5
초콜릿 케이크	3.5

베버리지 / BEVERAGE	
콜라	1.5
레몬맛 콜라	1.5
딸기맛 콜라	1.5
오렌지맛 콜라	1.5
딸기/레몬맛 콜라	2.8
딸기/오렌지맛 콜라	2.8
레몬/오렌지맛 콜라	2.8
레몬/딸기맛 콜라	2.8
레몬/딸기/오렌지맛 콜라	4.2



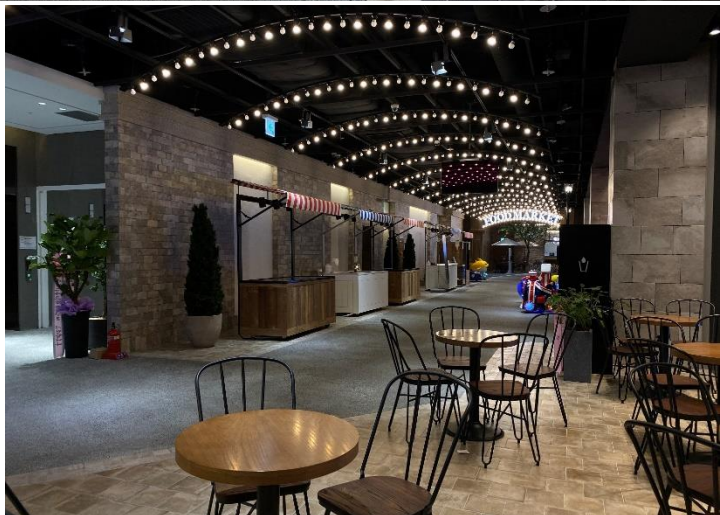

Gongpyeongdong SPARK MALL

- 1. Entrance
- 2. Corridor-1
- 3. Corridor-2
- 4. Hall-1
- 5. Hall-3
- 6. Hall-4
- 7. Hall-5

1		4	6
2	3	5	7







Cho&You Care Center

1. Ward type 1
2. Ward type 2(partition無)
3. Café hall
4. Ward type 2(partition無)

1	3
2	4





The Staying Healing Park

1. Swimming pool
2. Open-air bath
3. Pool bench

1

2

3





Cinema Ariari Jeong-seon

1. Entrance corridor
2. Cinema
3. Cinema (screen view)
4. Ticket·snack bar
5. Waiting zone

1		4	
2	3	5	

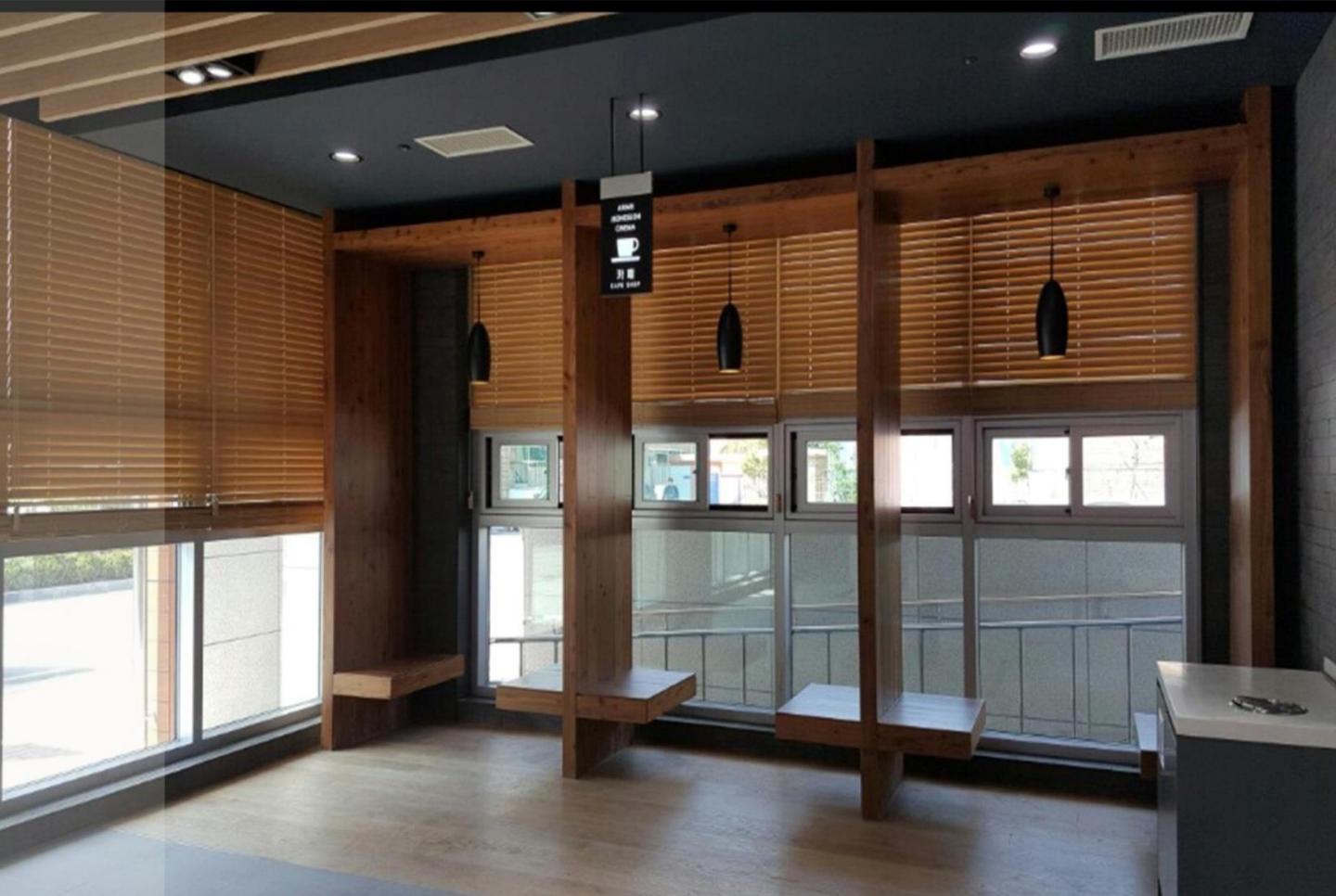



Suyu CGV Bolling Pub

1. Bowling zone
2. Waiting zone
3. Counter

1	
2	3



Suyu CGV Game Center

1. Bowling zone
2. Waiting zone
3. Counter

1	3
2	
	4



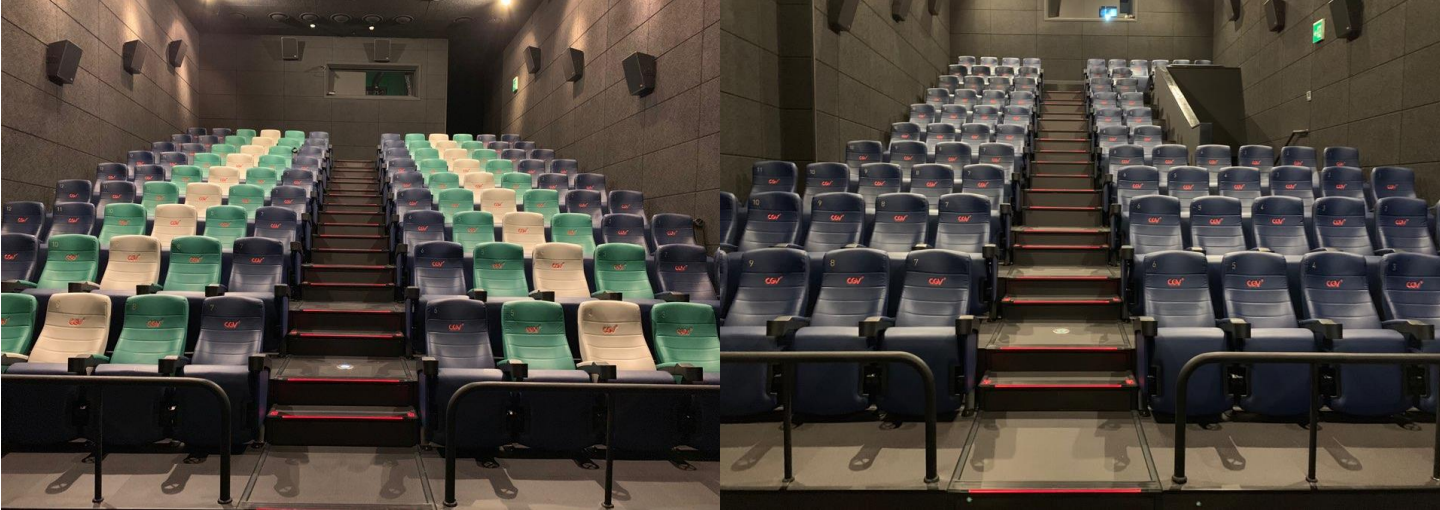

Mia CGV Theater Renewal

1. 2nd theater
2. 3rd theater
3. 6th theater

1	
2	3



O-RY CGV Bolling Pub

1. Inside view
2. Inside view
3. Inside view
4. Inside view
5. Inside view

1	2	4
	3	5







BUSAN CGV 상상마당

1. 8F hall view
2. 8F snack bar view
3. 9f hall view
4. 9f hall view
5. 9f hall view
6. 11f corridor view
7. 11f corridor view

1	2	4	6
	3	5	7









The Star Hue Clothing Store

1.2.3.4.5. Sales zone

1	3	
2	4	5



공사실적현황 / Constructional Results to Date

OFFICE SPACE

연수원/관공서/오피스

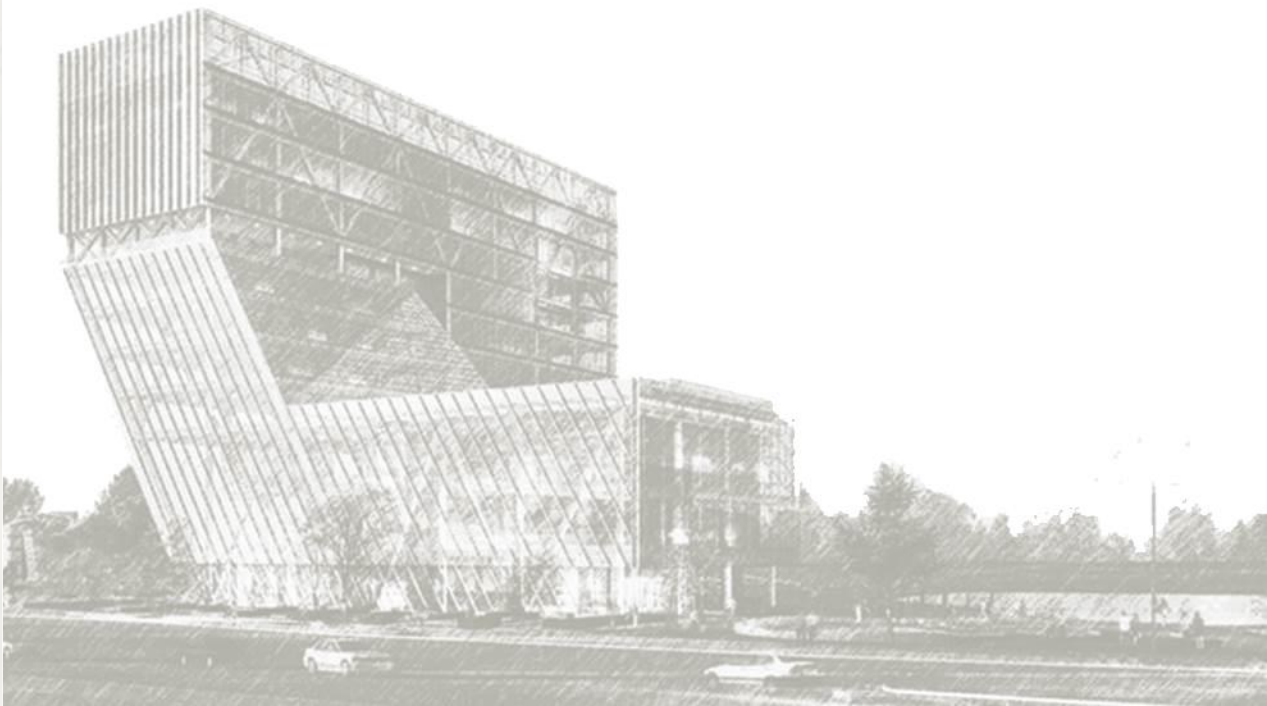









Sejong City Government Office Government
Office Video Conference Room

1. Inside the waiting room of the state secretary
2. Inside the video conference room

1	2	3



Sejong Central Government
Cabinet Video Seminar
room
1.2.3. Seminar room inside

1		4
2	3	





Golden Blue Office

1. Golden blue main entrance
2. Minibar
3. Minibar
4. Meeting room(대회의실)
5. CEO Room
6. Information desk

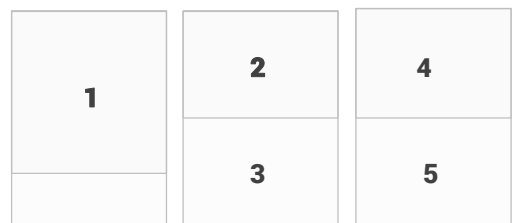









CJ E&M OFFICE 20F,26F

1. Community zone
2. Meeting room
3. Conference room
4. Office room

1		
2	3	4



CJ E&M OFFICE 8F-12F

1. Community zone
2. Community zone
3. Corridor
4. Meeting room
5. Community zone

1	
2	3
4	5



DAEMYEONG TOWER

1. Community zone
2. Community zone
3. Office room

1	
2	3



GAPO 4 COMPLEX CULTURAL CENTER

1. Community hall
2. Multipurpose room
3. Children's library
4. Rooftop garden

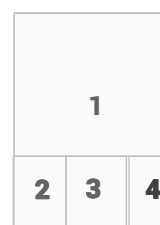

공사실적현황 / Constructional Results to Date

OFFICE SPACE

금융 _ 농협, IBK, 수협





HWASEOUNG_NONGHYUP

1. 객장/영업장
2. 365 자동화코너
3. Facade

1	
2	3



APPGUJEONG_NONGHYUP

1.2. 객장/영업장
3. 지점장실

1	
2	3



Gwacheon Nonghyup
Seminar room&Corridor

- 1. 2F seminar corridor
- 2. 2F seminar room
- 3.4. 3F corridor

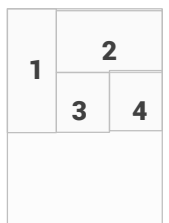



KT-IBK Smart Brunch
Suwon&Youngdong

1.2.3. Hall inside

1	
2	3



GOSEONG_SUHYUP

1.2.3. Hall inside

1	
2	3



GOSEONG_SUHYUP

1.2 Hall inside
3.4 지점장실

1	2
3	4

공사실적현황 / Constructional Results to Date

H O M E S P A C E

리조트 / 호텔 / 단독주택 / 빌라

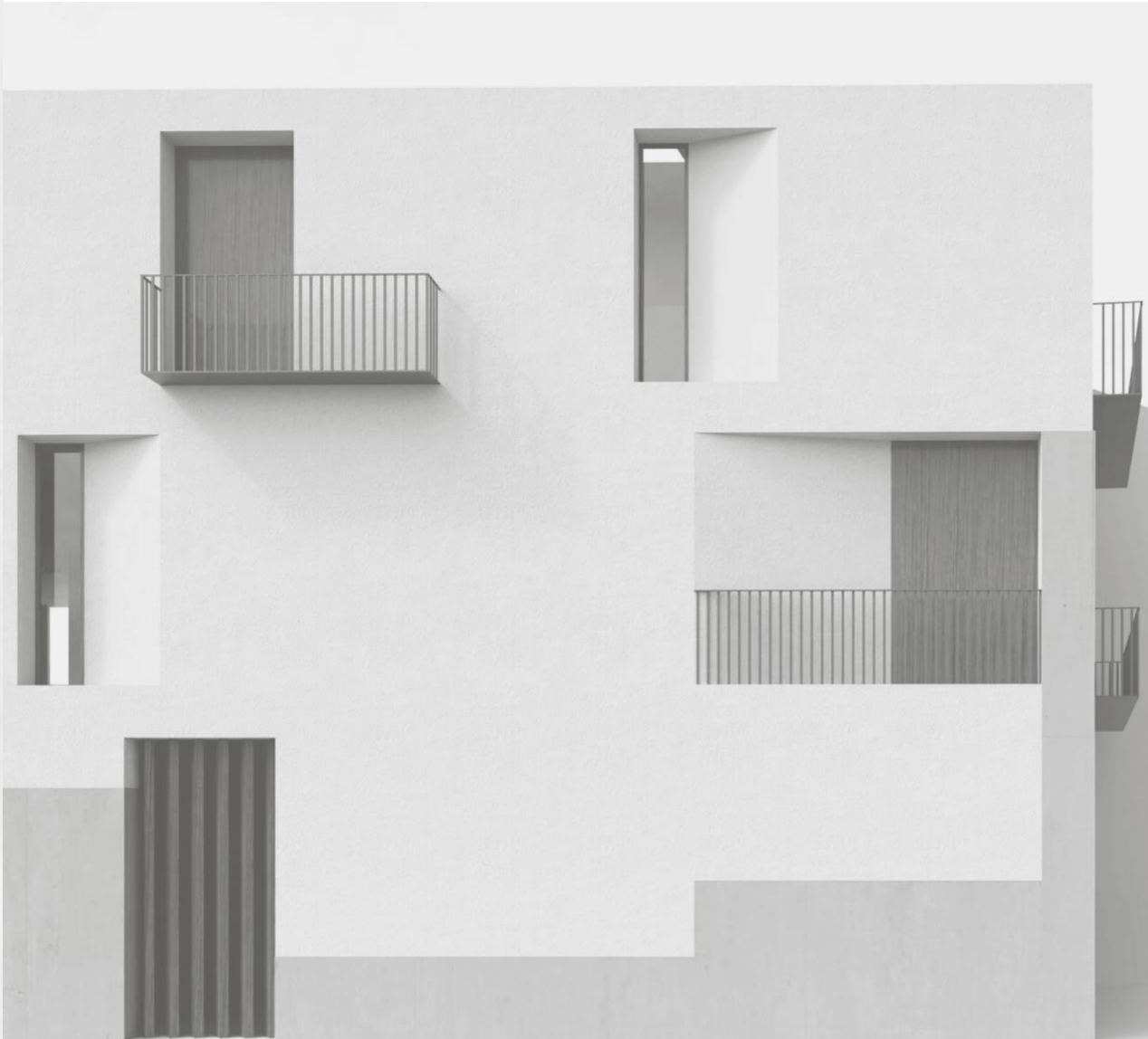



The Star Hue Resort Unite Interior Renewal

1. Inside the room
2. Bath room

1	
	2





The Star Hue Villa

- 1. Kitchen
- 2.3. Living
- 4.5. Bed room
- 6. Bath room
- 7. Bed room

1	2	7
3	4	
5	6	





The Star Hue Resort
Unite Interior Renewal

1. Inside the room
2. Bath room

1

2





The Star Hue Resort/ Public Facilities

1. Outside the resort
2. Karaoke inside
3. Hall inside
4. Bar
5. Seminar
6. Office room
7. Information

1	2	4
	3	5
		6 7





Yongin Shinbong-dong(693-28) Individual Home

- | | |
|----------------|-------------|
| 1. Façade | 4. Kitchen |
| 2. Living room | 5.6.7. room |
| 3. Living room | 8. Gym room |

1	2	4	
	3	5	6
		7	8







Pangyo
Individual Home

1. Inside view
2. Inside view
3. Facade

1	2
	3



Pangyo
Individual Home

1. Façade
2. Facade

1
2



Pangyo (562-1)
Individual Home

1. Façade

1



Kyeonggi-do Bundang-gu(591-3)
Individual Home

1. Façade



Hanam (751-1)
Individual Home

1. Façade
2. Façade
3. Inside view
4. Facade

1	2
3	4



Yongin Nam-dong(336-38) Individual Home

- | | |
|----------------|-------------|
| 1. Façade | 4. Kitchen |
| 2. Living room | 5.6.7. room |
| 3. Living room | 8. Gym room |



Yongin Nam-dong (336-43)
Individual Home

1.2.3. Facade

1	
2	3



Yongin Nam-dong (336-17)
Individual Home

1.2.3. Facade

1	
2	3



Seoul-si Bangbae-dong (935-4)
Apartment unit in a house

1. Façade



Anyang-si Anyang-dong (695-108)
Apartment unit in a house

1. Façade

1



Uoonyang-dong Individual Home

1. Façade-1
2. Façade-2
3. Bath room
4. Living room-1
5. Living room-2

1		4
2	3	5





Residence Hotel

1. Inside the room
2. Inside the room
3. Inside the room

1	2
	3





Residence Hotel

1. Inside the room
2. Inside the room
3. Inside the room

1	2
	3





Golden Tulip Business Hotel Unite

1. Inside the room
2. Inside the room
3. Inside the room

1	2
	3





Golden Tulip Life
Style Hotel

1. Life style hotel unite
2. Officetel unite
3. Hotel inside the room bath room

1	3
2	





Inchen Enjoy Business Hotel Unite

1. Lobby&Counter
2. Inside the room
3. Inside the room

1	2
	3





Hwasung Dongtan Buyoung APT.
Residents Common Facility/Golf Zone
1.2.3. Glof zone inside

1	3
2	



DRIVING RANGE



Hwasung Dongtan Buyoung APT.
Residents Common Facility
/Fitness Center

1.2.3. Fitness zone inside

1	2
	3

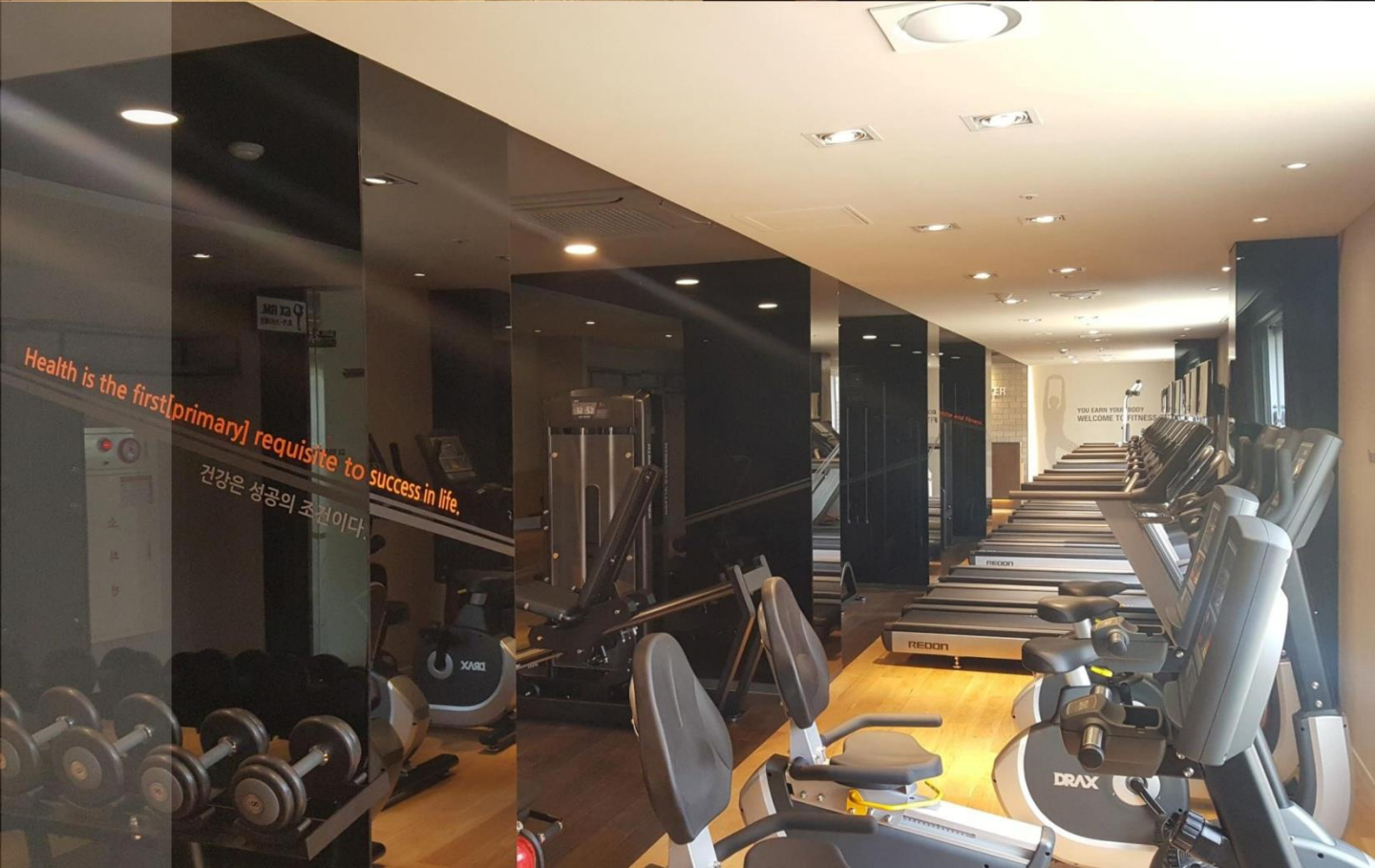



Hwasung Dongtan Buyoung APT.
Residents Common Facility
/G.X. Center

1.2.3.G.X. zone inside

1

2

3





Hwasung Dongtan Buyoung APT.
Residents Common Facility
/Kids Cafe

1.2.3.Kids cafe inside

1

2

3





Hwasung Dongtan Buyoung APT.
Residents Common Facility 70BL-75BL
/Golf Zone

Golf zone inside

1



Hwasung Dongtan Buyoung APT.
Residents Common Facility 70BL-75BL
/Fitness center

Gym, GX room

1
2

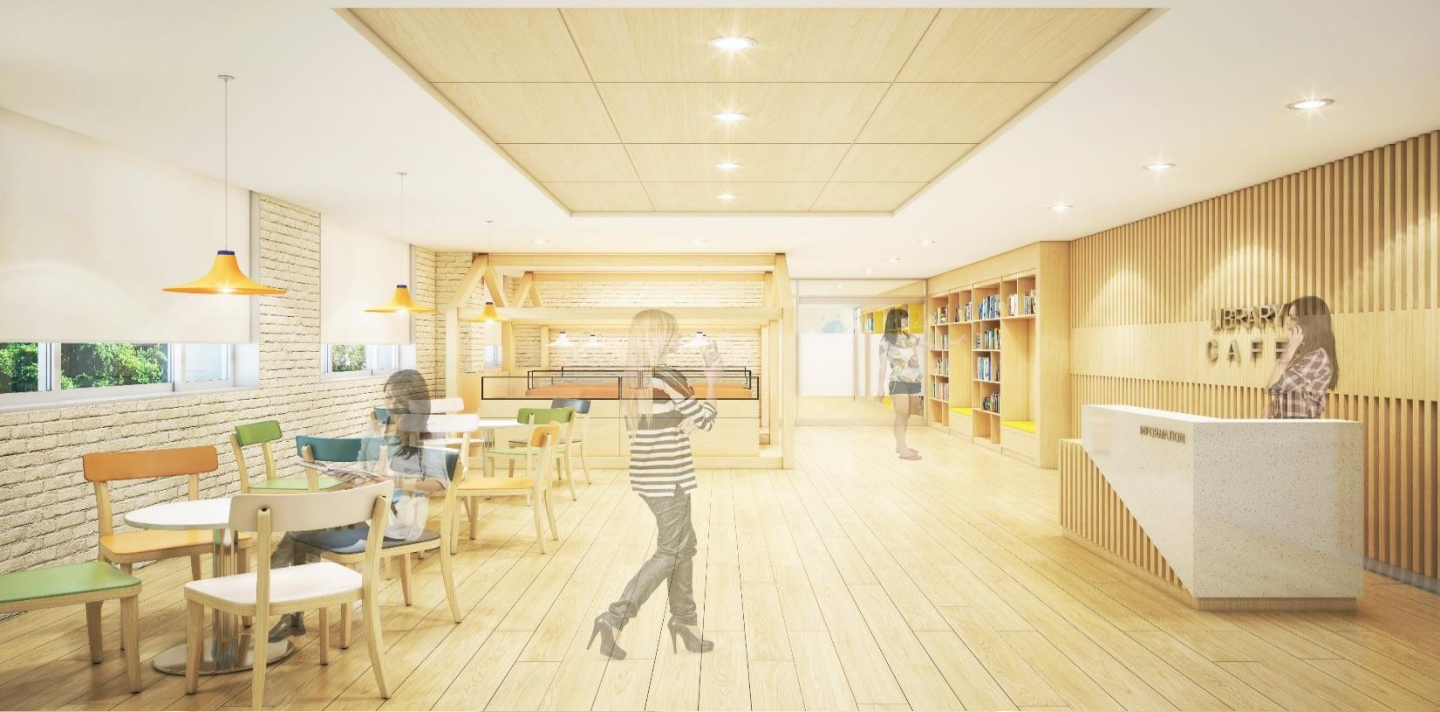

Hwasung Dongtan Buyoung APT.
Residents Common Facility 70BL-75BL
/Kids Cafe

Kids cafe inside

1

2



Keumkang Penterium IT Tower

1. Lobby
2. Elevator hall
3. Corridor
4. Entrance

1		
2	3	4



Keumkang Community Center

1. Community zone
2. Health gym
3. Elevator hall

1	
2	3

공사실적현황 / Constructional Results to Date

H O M E S P A C E

모델하우스

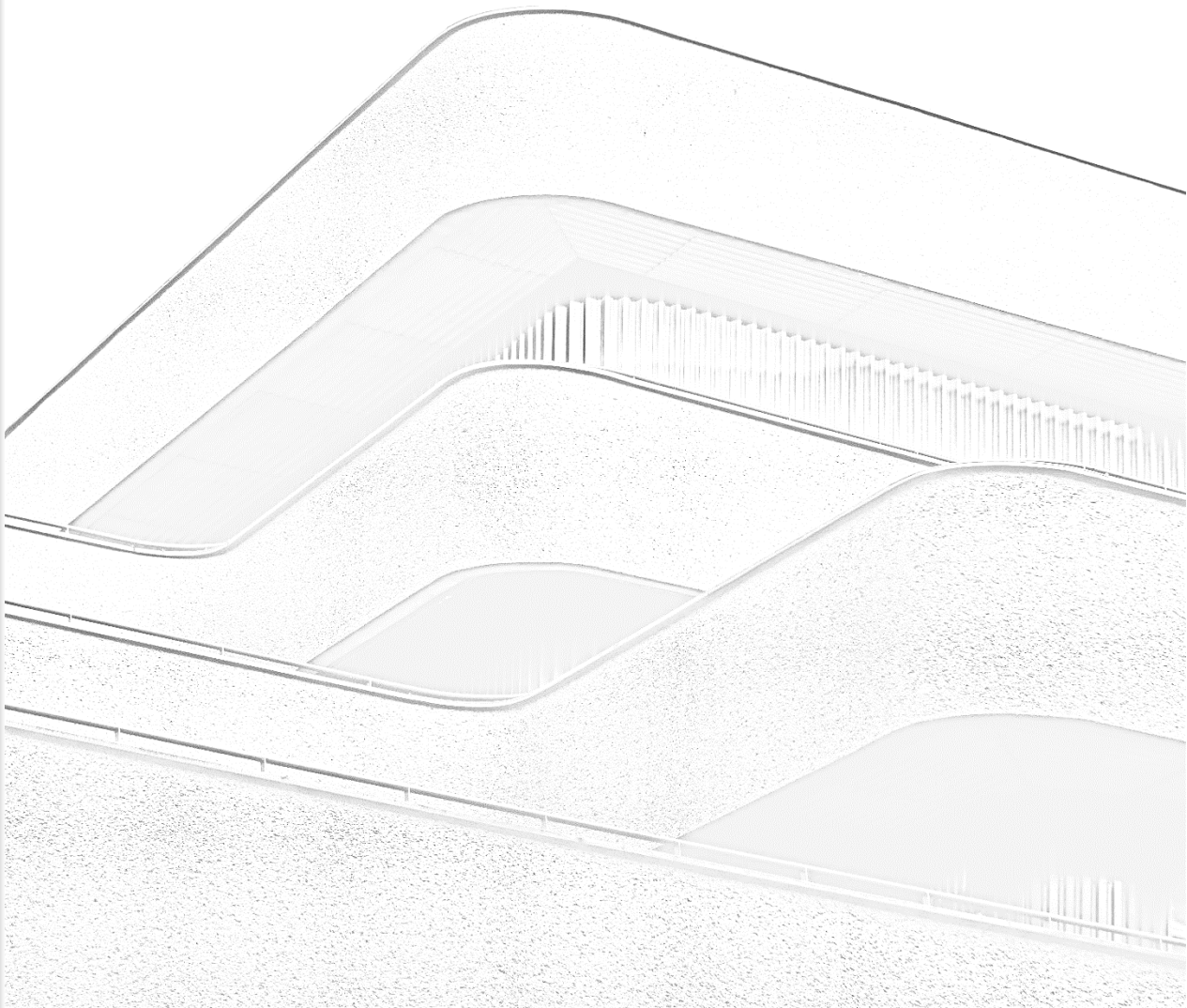



I-Park Munjeng-dong Model House

1. Community zone
2. Model house-1
3. Model house-2
4. Model house-3

1		
2	3	4

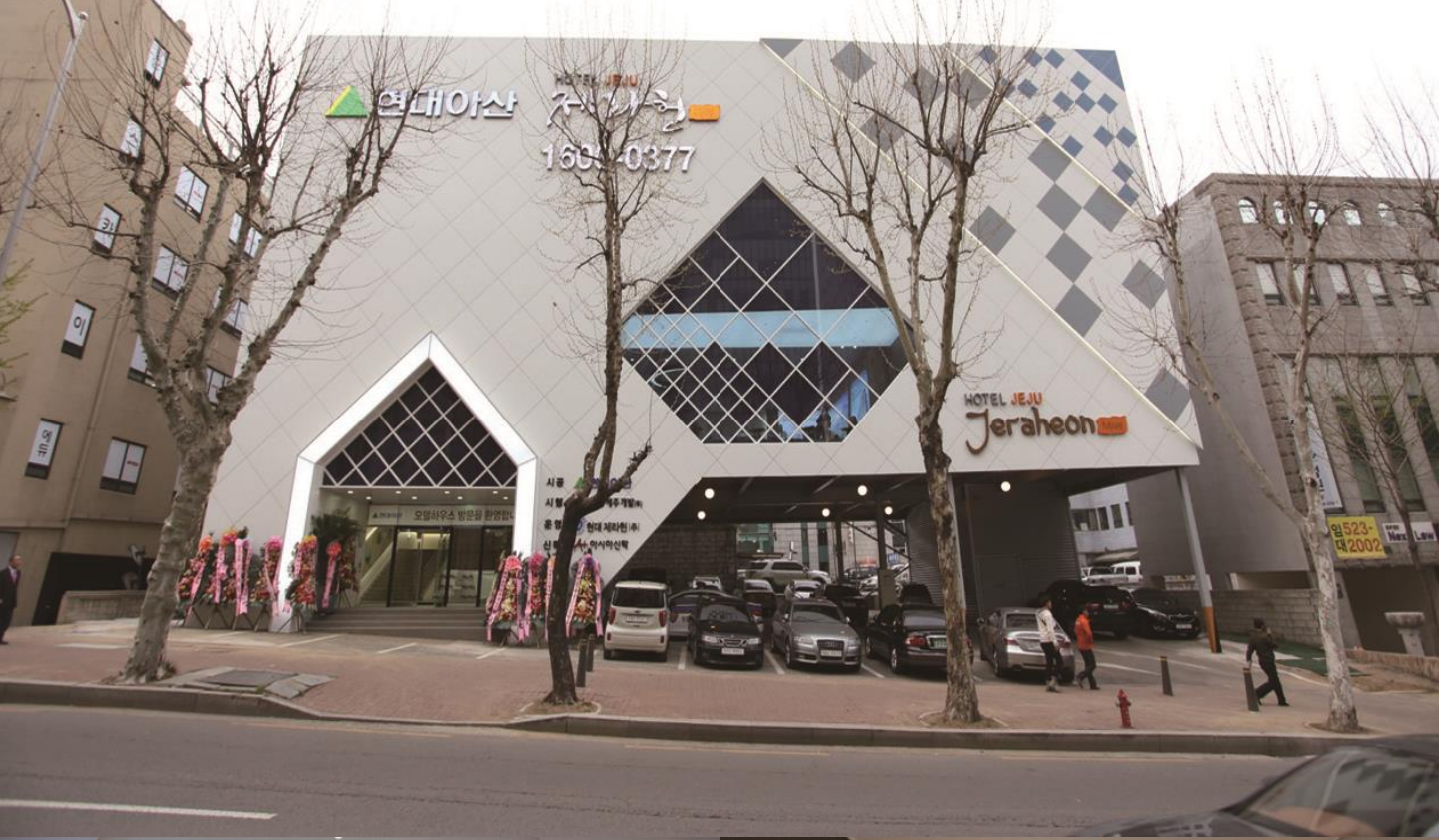

Jeju Jera-heon Hotel

1. Façade
2. Reception
3. Room inside

1	
2	3



Kyeongdong Mirwell Model House

1. Façade
2. Hall inside
3. Consulting zone

1	
2	3



Woorim Feel You Model House

1.2. Facade

1	2



Kyungdong Mirwell M/H Unite

1. Inside the room
2. Inside the room

1

2





Kyungdong Mirwell M/H Unite

1. Inside the room
2. Inside the room

1

2





Paju Yumi's Officetel M/H 1st Unite

1. Inside the room
2. Inside the room

1

2





Paju Yumi's Officetel M/H 2nd Unite

1. Inside the room
2. Inside the room
3. Inside the room
4. Inside the room

1	2
	3 4





Daewoo Gasan-dong Officetel M/H Unite

1. Inside the room
2. Inside the room

1

2





Daewoo Gasan-dong Officetel
M/H Unite

1. Inside the room
2. Inside the room
3. Inside the room

1

2





Hangang Premier Gallery

- 1. Façade-1
- 2. Façade-2
- 3. Façade-3
- 4. Hall-1
- 5. Hall-2
- 6. House entrance
- 7. Premier office
- 8. Smart office-1
- 9. Smart office-2

1		4		6		8	
2	3	5		7		9	









Seohai Grand Bleu(Incheon)

- | | | | |
|-------------|-----------------|-------------------|--------------|
| 1. Façade-1 | 6. Hall-2 | 11. Entrance | 16. Kitchen |
| 2. Façade-2 | 7. Wall design | 12. Wall design-2 | 17. Bath rm. |
| 3. Façade-3 | 8. Counsel Desk | 13. Living rm. | 18. Balcony |
| 4. Entrance | 9. Plant-1 | 14. Entrance | 19. Room-1 |
| 5. Hall-1 | 10. Plant-2 | 15. Corridor | 20. Room-2 |

1	3	5	7
2 3	4	6	8 9
10	13	16	19
11 12	14 15	17 18	20





UNIT PLAN

74A

● 78㎡

전용면적: 74.3680㎡ 기타공용면적: 41.7350㎡
 공용면적: 21.8450㎡ 계약면적: 137.9480㎡
 공급면적: 96.2130㎡



74C

● 80㎡

전용면적: 74.5540㎡ 기타공용면적: 41.8390㎡
 공용면적: 21.8980㎡ 계약면적: 138.2910㎡
 공급면적: 96.4520㎡

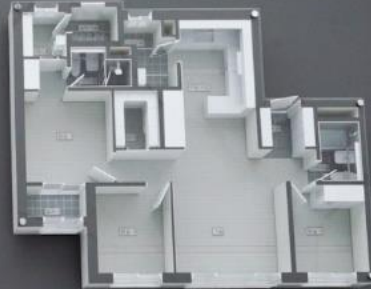

* 모델하우스 건립세대 (74B) 인테리어 마감 기준으로 사공됩니다.

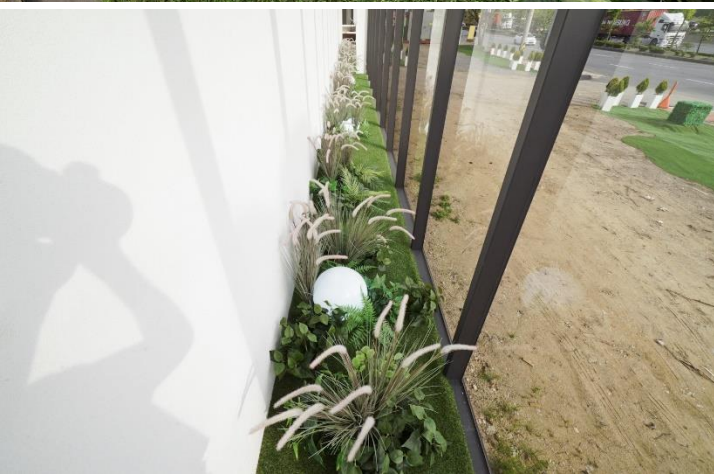











ASAN BROWNSTONE

1. Livingroom view
2. Kitchen view
3. Private Library view
4. Kid's room view
5. Bedroom view
6. Entrance view
7. Bathroom
8. Powder room

1	2	5
	3 4	6 7 8





공 사 실 적 현 황

CONSTRUCTIONAL RESULTS TO DATE

2021년도

송추컨트리클럽여자사우나및사무실증축공사
더스타 휴 골프앤리조트 빌리지 신축공사 中 인테리어공사
광주 퇴촌 마인즈 연수원 대수선공사
자양 12구역 주민공동시설 문화센터인테리어공사
운양동 단독주택 신축공사
춘천농협NH타운 신축공사 中 내장공사
한문화 국제체험관 건립사업 中 인테리어공사
시민문화타워 건립사업 건축공사 중 인테리어공사

동춘1-1BL및 송학동지 서해그랑블 단위세대설계 및 견본주택공사
다산한강 프리미어 갤러리 단위세대 설계 및 견본주택 공사
가산동ASK타워 지식산업센터 단위세대 설계 및 홍보관 건립공사
KS타워 지식산업센터 단위세대 설계 및 홍보관 건립공사

마곡연구소 음향분석실 내부공사
고상범세무회계사무실 인테리어공사
대교타워 18층 임원베이스캠프조성 인테리어공사
완벽한우리들 사옥 인테리어 설계

공 사 실 적 현 황

CONSTRUCTIONAL RESULTS TO DATE

2021년도

삼성동1-2번지 오피스텔 옥상 특화공사 디자인설계
포스트타워 18층 업무시설 마감공사
일원스포츠문화센터사무실개선공사
대치평생학습관 러닝카페 환경개선 공사
A1타워 이노월 사무실 인테리어공사

우리은행포천자동차동화재배치공사
우리은행 강남교보타워금융센터 공사
NH농협은행 남동공단지점 원상복구공사
NH농협은행 영월군지부 신축공사 중 수장공사
NH농협은행 성남시지부 금융센터조성공사
남원농협 종합시설 신축공사중 인테리어공사
고흥군수협 회천지점 환경개선공사
안강망수협 DMC향동지점신설공사설계용역

CGV 대학로점 상영관 공사
CGV부산 상상마당 브랜드전환 인테리어공사
롯데시네마 월드타워관 상영관 공사
롯데시네마 안양관 상영관 공사

공 사 실 적 현 황

CONSTRUCTIONAL RESULTS TO DATE

2020년도

(주)대교 러닝센터 마곡학원 인테리어 공사
(주)대교 러닝센터 본오학원 인테리어 공사
공평동 동성로 스파크복합시설 丙8층 인테리어 특화공사
한문화 국제체험관 건립사업 인테리어 공사
다산 한강 프리미어갤러리 견본주택 인테리어 공사
에듀윌 직업능력교육원 성남센터 인테리어 공사
해성빌딩 업무시설 환경개선공사
구리시공예품 전시관 설치공사
구리시 다함께 돌봄센터(1)호 갈매 시설공사
남산센트럴 홍보관 원상복구공사
가산센트럴 푸르지오시티 근로자 휴게실 조성공사
현대백화점 부천 중동점 5층 CGV 인테리어 공사
CGV 양주옥정 신규건설 로비 인테리어 공사
CGV 양주옥정 상영관 인테리어 공사
월드타워관 20,21관 상영관 공사

공 사 실 적 현 황

CONSTRUCTIONAL RESULTS TO DATE

2019년도

서울시립대학교 전농관 인테리어공사
광주 터미널 CGV 4DX 리뉴얼공사
양평 더 스타휴 휴가든 및 연회장 인테리어 설계 및 시공
파주 유미어스 커피숍 및 네일아트 설계 및 시공
파주 중식당 인테리어설계 및 시공
해남 2빌딩 6F-10F 업무시설 원상복구 공사
한국 엘러건 13F 설계 및 인테리어공사
동탄32B/L 부영아파트 커뮤니티 설계 및 시공
성내동 도시재생센터 시공
CGV 광주유스퀘어터미널 4DX 상영관 인테리어공사
CGV 부천점 인테리어공사
CGV 상영관 통합 인테리어 공사(양주/동탄/울산)
CGV 명동 상영관 인테리어공사
CGV 양주 옥정 로비 및 공용부 인테리어공사
대교 휴게실 도서관 인테리어공사
대교 러닝센터 용천학원 인테리어공사
대교 러닝센터 신나무실 인테리어공사
대교 러닝센터 신현학원 인테리어공사
에듀윌 강남학원 인테리어공사
대구 스파크몰 쇼핑센터 인테리어 설계 및 시공

공 사 실 적 현 황

CONSTRUCTIONAL RESULTS TO DATE

2018년도

정선 고한 고한 작은 영화관 설계/시공
CGV 오리 볼링펍 시공
CGV 미아 상영관 리뉴얼 공사(6개관)
CGV 구로 상영관 리뉴얼 및 조도개선공사(10개관)
동탄 부영 APT. 31BL 기획/실시설계 및 시공
동탄 부영 APT. 72,75BL 시공
동탄 부영 APT. 70,71,72,74,75BL 실시설계
엘러간 기획 및 실시설계
성민 사회 복지회관 시공
제주 표선리 디저트 카페 설계
대교문고 경희대점 설계
대교 신대방 러닝센터 리모델링 설계/시공
방배동 다세대 주택

공 사 실 적 현 황

CONSTRUCTIONAL RESULTS TO DATE

2017년도

더 스테이 휴 힐링파크 설계/시공

정선 작은 영화관 설계/시공

방배 롯데캐슬 로제 설계/시공

서해 5도 수산물 복합문화센터 휴게공간 및 전시공간 설계/시공

마포석유비축기지 재생 및 공원조성공사 설계/시공

파주 야당동 오피스텔 3차 모델하우스 UNITE 설계/시공

CHO& YOU 여성병원 산후조리원 설계/시공

화성동탄 청계숲 부영아파트 커뮤니티 설계/시공

의정부 시청 회의실 설계/시공

대교본사 교육장 설계/시공

호텔세느 파티룸 설계

더스타휴 리조트 객실 인테리어 설계/시공

가산디지털단지 역 오피스텔 2차 모델하우스 UNITE 설계/시공

공 사 실 적 현 황

CONSTRUCTIONAL RESULTS TO DATE

2016년도

더 스타휴 빌리지 신축 및 부대시설 설계/시공
용인 크리스탈원 와인저장고 설계/시공
충주휴게소 (마산방향) 화장실 설계 및 시공
할리스커피 서여의도점 설계 및 시공
할리스커피 원주혁신도시 S타워점 설계/시공
할리스커피 화성휴게소 하행 2호점 설계/시공
CJ CGV 인천 스크린 야구장 설계/시공
CJ CGV 야탑 라이브러리 설계/시공
경희대학교 강동한방병원 경희보감 설계/시공
속초 봉포 모구리집 설계 및 시공
파주 야당동 오피스텔 1차 모델하우스 UNITE 설계/시공
파주 야당동 오피스텔 2차 모델하우스 UNITE 설계/시공
가산디지털단지 역 오피스텔 1차 모델하우스 UNITE 설계/시공

공 사 실 적 현 황

CONSTRUCTIONAL RESULTS TO DATE

2015년도

인천 주안동 엔조이호텔 UNIT 설계
영종도 골든튠립 호텔 객실 UNIT 설계
영종도 골든튠립 호텔 양재동 모델하우스 건립공사
할리스커피 평촌 스마트스퀘어점 설계 및 시공
할리스커피 분당시범단지 점 설계 및 시공
할리스커피 수원서드아이 점 설계 및 시공
디 초콜릿 부평역점 설계/시공
BBQ 프리미엄 카페 개성 공단점 설계
레이디엠 컨팩서스 코리아 분당 서현점 외 3개소 설계/시공
CJ CGV 청담점 외 10지점 유지보수 공사
NH개발 구리시지부 인테리어 시공
NH농협 구리농수산도매시장 점 보수공사
골든 블루 OFFICE 공사

공 사 실 적 현 황

CONSTRUCTIONAL RESULTS TO DATE

2014년도

수원 유당마을 다인실 실버타운 설계제안 및 사우나 시공
경동 미르웰 도심형 생활주택 모델하우스 건립공사
시흥시 야외공연장 인테리어 설계/시공
대학로 CGV 로비 리모델링 공사 시공
순천금당 대광로제비양 모델하우스 건립공사
신현 라운프라이빗 모델하우스 건립공사
전주 덕진 휴먼빌 2차 모델하우스 건립공사
서울전선 가든파이브 사무실 인테리어 설계
BBQ 카페 고양점 인테리어 설계
레이디엠 이태원점 설계/시공
레이디엠 신세계 명동점 설계/시공
레이디엠 신세계 마린시티점 설계/시공
인천 계양 코아루 모델하우스 건립공사
멜로우힐 청담점 인테리어 설계/시공
할리스 커피 경섬대점 인테리어/시공
신천 전야제 인레이러 설계/시공
농협은행 이매동 지점 인테리어 시공
농협은행 천호동 지점 인테리어 시공

공 사 실 적 현 황

CONSTRUCTIONAL RESULTS TO DATE

2013년도

창원 리베라컨벤션 인테리어 설계/시공
부산 아시아드 웨딩홀 인테리어 설계/시공
양평 더 스타휴 골프장 부대시설 설계/시공
제주 제라헌 호텔 모델하우스 건립공사
성산포항 지점 면세점 인테리어 설계
안양시 만안구 안양동 695-108번지 도심형 생활주택 설계 및 시공
용인시 처인구 남동 336번지 외 5세대 전원주택 설계 및 시공
용인시 수지구 신봉동 고급주택 신축공사 설계 및 시공
대학로 스노브 카페 인테리어 설계 및 시공
청담 더치카페 인테리어 설계
BBQ 카페 종로본점 인테리어 설계 외 4건
BBQ 카페 광고점 인테리어 설계 및 시공
BBQ 카페 향남점 인테리어 설계 및 시공
서울 지방경찰청 보안수사대 환경개선 공사 인테리어 시공
과천 농협 본소 회의실 및 간막이 공사 인테리어 설계/시공
교동센터 부대시설물 환경개선공사
우림필유 모델하우스 건립공사
국민은행 수서역점 인테리어 시공
농협은행 동해시지부 인테리어 시공

공 사 실 적 현 황

CONSTRUCTIONAL RESULTS TO DATE

2012년도

세종시 정부청사 국무영상회의실 인테리어 설계/시공
광화문 정부청사 국무영상회의실 인테리어 설계/시공
상문고등학교 교과실 환경개선공사
호반건설 판교 예비뉴 전시관 시공
KT/IBK 스마트 융합점포 영동점 및 수원점 인테리어 시공
제너시스 BBQ 카페 광명점 인테리어 설계/시공
CGV 대구한일극장 상영관 5개관 인테리어 시공
닭익는 마을 가락본점 인테리어설계/시공
조선대학교 연구동 인테리어 시공
인천 박문초등학교 교과실 환경개선공사
하늘채 인테리어 시공
NH농협 인천 고객센터 인테리어 설계 및 시공
국민은행 신림역 인테리어 시공
국민은행 테헤란 중앙지점 인테리어 시공

2011년도

평택국제대학 환경개선공사-국제대학교
판교동 544-7 고급빌라 외 4건-SK D&D
판교동 1000-5 고급빌라 외 2건-C&C 건설
하남시 752-1 고급빌라 -C&C건설
판교동 545-13 고급빌라-주택건설 우리집
연타발 본점 보수공사
연타발 대전점 설계제안
하늘채 복지시설 인테리어공사-하늘채

회 사 면 허 보 유 현 황
L I C E N S E S

- 3 - 1 사 업 자 등 록 증
- 3 - 2 전 문 건 설 업 등 록 증
- 3 - 3 건 설 업 등 록 수 칙
- 3 - 4 ISO 9001.14001.
- 3 - 5 연구개발 전담 부서 인정서
- 3 - 6 산업 디자인 전문회사.



사업자 등록증

(법인사업자)

등록번호 : 120-87-68251

법인명 (단체명) : 주식회사 엘스디자인

대 표 자 : 조경오

개업연월일 : 2011년 05월 23일 법인등록번호 : 110111-4606153

사업장소재지 : 서울특별시 서초구 논현로17길 19, 6층 601호(양재동, 덕산빌딩)

본점소재지 : 서울특별시 서초구 논현로17길 19, 6층 601호(양재동, 덕산빌딩)

사업의종류 :	<input checked="" type="checkbox"/> 업태	건설업 건설업 건설업 도소매 서비스	<input checked="" type="checkbox"/> 종목	실내건축공사, 디자인및설계 주택건설 (등록무) 철구조물설치및시공업(등록무) 건축자재 전시장디자인설계용역업
---------	--	---------------------------------	--	--

발급사유 : 재교부

사업자 단위 과세 적용사업자 여부 : 여() 부(✓)

전자세금계산서 전용 전자우편주소 : elssdesign@hometax.go.kr

2021년 05월 24일

서초세무서장



[별지 제3호 서식]

(앞 쪽)



서초 SEOCHO
건설업등록증

1. 업종 : 실내건축공사업
2. 등록번호 : 강남-11-01-29
3. 상호 : (주)엘스디자인
4. 대표자 : 조경오
5. 주된 영업소 소재지 : 서울특별시 서초구 논현로17길 19, 601호 (양재동, 덕산빌딩)
6. 법인등록번호(생년월일) : 110111-4606153
7. 국적(소속 국가명) : 대한민국
8. 등록일자 : 2011.06.17

서초 SEOCHO

위 자는 건설산업기본법 제9조에 따른 건설사업자임을 증명합니다.

2021.05.24

일

서울특별시 서초구청장



주의사항

1. 본 수첩은 입찰시는 물론 관계인의 요구가 있을 때에는 언제든지 제시하여야 함.
2. 다른 사람에게 자기의 성명 또는 상호를 사용하여 건설 공사를 수급 또는 시공하게 하거나 그 등록증 또는 등록수첩을 대여한 때에는 건설산업 기본법 제83조 제5호 및 제96조 제3호에 의거 등록말소 사유에 해당되며, 동법 제96조 제3호의 규정에 의거 건설업자 및 그 상대방은 3년 이하의 징역 또는 3천만원 이하의 벌금에 처하게 됨.
3. 본 수첩의 기재 내용을 변조하거나 훼손하는 일이 없도록 하여야 하며 타인이 휴대하여서는 아니 됨.
4. 기재 사항 중 상호, 대표자, 영업소 소재지, 법인등록번호의 변경사항이 있는 경우 변경일로부터 30일 이내에 변경 신청을 하여야 함. 기한 내 이행하지 않을 시 과태료를 부과함.

건설업등록수첩

업종	실내건축공사업	등록번호	강남-11-01-29
상호	(주)엘스디자인	대표자	조경오
주된영업소소재지	서울특별시 강남구 테헤란로19길 19, 601호 (양재동)	법인등록번호(생년월일)	110111-4606153
국적(소속국가명)	대한민국	등록일자	2011.06.17

위자는 「건설산업기본법」 제9조에 따른 건설업자임을 증명합니다.

2021. 05월 24일
 서초구청장인



Certificate of Registration

환경경영시스템인증서

(주)엘스디자인

서울특별시 서초구 논현로17길 19 덕산빌딩 6층

ICR 은 상기업체의 환경경영시스템이
아래의 인증규격에 적합함을 인증합니다

ISO 14001:2015

인증관련 규정을 항시 준수한다는 조건으로 등록승인을 부여합니다.

인증범위

실내건축 공사, 전시장 공사에 대한 설계, 개발 및 시공

인증일자 : 2021년 02월 18일

최초 인증일 : 2013년 02월 15일

유효기간 : 2024년 03월 05일

인증서 번호 : E076313

※ 본 인증서는 이전 심사일로부터 12개월 이내에 사후 심사를 완료하여야만 인증이 유지 됩니다.

The Seal of ICR Limited was hereto affixed
in the presence of :

President



본 인증서는 ICR의 고유 내장입니다.
본 인증서의 유효기간은 매년 1회 이상 진행되는 사후심사를 통해 0.9999% 인증이 유지 됩니다.
본 인증서의 신청 사유는 www.icraq.com의 "인증확인"을 통해 확인 주시기 바랍니다.
인증고액의 인증을 유지 하시 못할 경우는 인증서 재발급 ICR에 반드시 신청하여야 합니다.





Certificate of Registration

품질경영시스템인증서

(주)엘스디자인

서울특별시 서초구 논현로17길 19 덕산빌딩 6층

ICR 은 상기업체의 품질경영시스템이
아래의 인증규격에 적합함을 인증합니다

ISO 9001:2015

인증관련 규정을 항상 준수한다는 조건으로 등록승인을 부여합니다.

인증범위

실내건축 공사, 전시장 공사에 대한 설계, 개발 및 시공

인증일자 : 2021년 02월 18일

최초 인증일 : 2013년 02월 15일

유효기간 : 2024년 03월 05일

인증서 번호 : Q168113

※ 본 인증서는 이전 심사일로부터 12개월 이내에 사후 실사를 완료하여야만 인증이 유지 됩니다.

The Seal of ICR Limited was hereto affixed
in the presence of :

President



본 인증서는 ICR의 고유 재산입니다.
본 인증서의 소유권자는 매년 1회 이상 진행되는 사후실사를 완료 해야만 인증이 유지 됩니다.
본 인증서의 신청어원은 www.icrq.com의 "인증제원"을 공표 확인 하시기 바랍니다.
인증조각본 인증을 유지 하지 못할 경우 본 인증서 및본은 ICR에 인도시 반납하여야 합니다.



[문서번호: WDrS-pyJB-tAKs-nHCC]

[발급일자: 2013년 04월 29일]

제 2013151382 호

연구개발전담부서 인정서

1. 전담부서명: 디자인개발팀
[소속기업명: (주)엘스디자인]
2. 소 재 지: 서울 서초구 논현로17길 19 덕산빌딩 6층
3. 신고 연월일: 2013년 04월 22일

「기초연구진흥 및 기술개발지원에 관한 법률」 제14조, 같은 법 시행령 제16조제2항 및 제27조제1항에 따라 위와 같이 기업의 연구개발전담부서로 인정합니다.



2013년 4월 29일

한국산업기술진흥협회장



신고확인증 번호: 제 03843 호

산업디자인전문회사 신고확인증

1. 회사명 : (주) 엘스디자인
2. 사업자등록번호 : 1208768251
3. 대표자 : 조경오
4. 업종 : 산업디자인
5. 전문분야 : 환경

위 회사는 「산업디자인진흥법」 제9조제2항, 같은 법 시행규칙 제9조제2항에 따라 산업디자인전문회사로 신고하였음을 증명합니다.

2013 년 1 월 15 일

한국디자인진흥원





2022년도 시공능력평가확인서

(단위 : 천원)

법인번호 : 110111-4606153

사업자등록번호 : 120-87-68251

상 호	(주)엘스디자인	업종/등록번호	실내건축 : 강남-11-01-29
대 표 자	조경오		
소 재 지	서울특별시 서초구 논현로17길 19, 601호 (양재동, 덕산빌딩)		

업 종	등록번호	시공능력평가액
실내건축	강남-11-01-29	8,015,292

시공능력 평가내역	실적평가액	경영평가액	기술능력평가액	신인도평가액
	5,129,383	1,632,727	885,333	367,849

121212121

$$\text{시공능력평가액} = \text{실적평가액} + \text{경영평가액} + \text{기술능력평가액} + - \text{신인도평가액}$$

건설산업 기본법 제23조 및 동법 시행규칙 제23조 제2항에 따라 건설사업자가 제출한 건설공사 실적신고서를 근거로 시공능력이 평가 되었음을 확인함.

2022년 9월 20일

대한전문건설협회 서울특별시회



CREDIT RATING

DNA PLUS

(주)엘스디자인 | 120-87-68251 | 조경오 | ECC202203002739

기업정보

기업제명	(주)엘스디자인 (ELSS DESIGN CO.,LTD.)			신용등급
사업자등록번호	120-87-68251	법인번호	110111-4606153	BB
본사주소	106775)서울특별시 서초구 노원로17길 19, 601호 (양재동, 덕산빌딩)			
대표자	조경오			
전화번호	02-571-8745			
산업분류	도배 실내장식 및 내장 목공사업			현금흐름등급
설립일	2011년 05월 19일			B
재무결산일	2021년 12월 31일	보고서 최종수정일	2022년 03월 25일	
신용등급 유효기간	2022년 03월 25일~2023년 03월 24일			

신용등급이력

결산기준일	정기평가			하반기평가			Watch 등급
	평가일	신용등급	현금흐름등급	평가일	신용등급	현금흐름등급	
2021/12/31	2022/03/25	BB	B	-	-	-	정상 2022년03월27일 현재
2020/12/31	2021/03/26	BB-	B	2021/08/27	BB-	B	
2019/12/31	2020/03/23	BB-	B	2020/08/11	BB-	B	

주요 경영 현황

주요제품	경영정보		판매처(%)		주요주주(%)	
	종업원	13명	정운건설씨앤씨(주)	21	조경오	99.3
실내건축공사	기업규모	소기업	(주)한창산업개발	19	신도영	6.7
	기업형태	비외감	(주)소노인터내셔널	15		
	자본금	400백만원	(주)서해종합건설	11		
	주거래은행	농협은행 구리시지부	CJ CGV	9		

주요 재무 현황

(단위:백만원)

결산기준일	총자산	부채총계	자본총계	매출액	영업이익	당기순이익
2021/12/31	2,282	831	1,450	9,476	223	203
2020/12/31	1,797	530	1,267	4,001	116	106
2019/12/31	1,941	760	1,180	6,659	213	181

(단위:%)

결산기준일	매출성장율	영업이익률	순이익률	유동비율	부채비율	차입의존도
2021/12/31	136.8	2.4	2.1	405.5	57.3	14.6
2020/12/31	-39.9	2.9	2.7	871.5	41.9	19.1
2019/12/31	-1.1	3.2	2.7	422.8	64.4	18.2

회 사 위 치 도
COMPANY CONTACT POINT

1-4회사위치도



